

**PRIDE
MOBILITY®**

GOCHAIR

INFORMATIONS DE COMMANDE

Nom du distributeur :

Contact commercial + email et ligne directe :

Référence de commande :

Adresse de livraison :

Date de commande :

CARACTERISTIQUES

- ① Largeur d'assise : __ - 46 - 51 - __ cm
- ① Roues motrices 9" et pivotantes 6"
- ① Poids de la base: 30 kg
- ① Largeur de la base : 57,4 cm
- ① Longueur hors-tout sans RP : 72,5 cm
- ① Accoudoirs réglables en angle, hauteur et en largeur
- ① Rayon de giration : 64,8 cm
- ① Batteries 18Ah, Chargeur 2 amp.
- ① Electronique VR2
- ① Vitesse max* : 5,95 km/h
- ① Poids max utilisateur : 136 kg
- ① Siège pivotant à 180°
- ① Dossier rabattable hauteur 35cm



*résultats obtenus suite à des tests en laboratoire. Variations possibles en fonction du modèle poids de l'utilisateur, du type de terrain, de l'état, du type, de la capacité des batteries et de l'état des pneus. Spécifications sujettes à variation de +10% -5%.

Légende de présentation et mise en page

- Configuration de série, sans surcoût par rapport au prix limite de vente de la catégorie
- Adjonction spécifique sur devis justifié par l'évaluation fonctionnelle
- Adjonction prévue dans la nomenclature bénéficiant d'une prise en charge
- Adjonction d'aide à la posture prévue dans la nomenclature bénéficiant d'une prise en charge

Merci de vérifier la compatibilité et le cumul possible des adjonctions.

VPH, Achat neuf, FRE-A, modulaire à propulsion par moteur électrique - classe A

Code 9525916 - VPH, Achat neuf, FRE-A, modulaire à propulsion par moteur électrique - classe A. Plv 3161,21€

BASE	REFERENCE	PP HT	PP TTC
✓ GO.CHAIR	GOCHAIREUR1001	2 996,41 €	3 161,21 €

ROUES

- ✓ Roue pivotante 6"
- ✓ Roue motrice 9"



COLORIS CHASSIS

<input type="checkbox"/> Bleu	DGN163916	<input type="checkbox"/> Jaune	DGN163918
<input type="checkbox"/> Blanc	DGN163917	<input type="checkbox"/> Rose	DGN163920
<input type="checkbox"/> Rouge	DGN163915	<input type="checkbox"/> Orange	DGN168168

BOITIER DE COMMANDE

- ✓ Manipulateur GC3
- Electronique programmable : vitesse maximale, accélération, décélération en marche
- avant, arrière et en virage à droite et à gauche



- ✓ Support fixe
- Réglable en antéropostérieur, en hauteur et amovible
- Montage ☐ à droite ☐ à gauche
- ☐ Pantographe rotatif réversible MEC138860 + SCRSHFH1053
- Réglable en antéropostérieur, en hauteur et amovible
- Montage ☐ à droite ☐ à gauche
- ☐ Protection anti pincement
- (Conflit possible avec les tables)

ASSISE

- ✓ Coussin standard
- ✓ Ceinture de maintien 2 points

**ENSEMBLE ASSISE****CONFIGURATION D'ASSISE****Largeur d'assise x Profondeur d'assise min - max**

- ✓ Pivotante et amovible

incompatible PAP

✓ 18" x 17" (45,7 x 43cm)

- ☐ Assise kozmo (pédiatrique)

Attention : augmente le poids

- ☐ 12" x 12-16" (30 x 30-41cm)
- ☐ 14" x 12-16" (35 x 30-41cm)
- ☐ 16" x 12-16" (41 x 30-41cm)

Produits d'assistance à la posture du siège (PAP B1)**600 € TTC**

Code 9979379 - VPH, adjonction, PAP forfait B adjonctions membre inférieur. Plv 600€

*Non cumulable PAP B 2***COUSSINS D'ASSISE POSTURAL (en remplacement du coussin d'assise de positionnement standard)***Choix possible d'un seul élément par étape*☐ **Coussin d'assise Stealth Products Spectrum Foam SPP**

Epaisseur : 7,6cm | Capacité de poids : 272kg

Taille de coussin , nous préciser: ____*____ (voir tableau de correspondance)

Coussin ergonomique alliant confort, sécurité et autonomie : stabilité posturale, protection ischiatique optimisée, transferts facilités, et légèreté. Revêtement Sunmate adapté selon la taille.

SPCF-VPC____

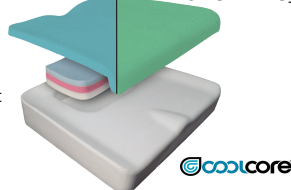
☐ **Coussin d'assise Stealth Products Spectrum Gel SPP**

Epaisseur : 7,6cm | Capacité de poids : 250kg

Taille de coussin , nous préciser: ____*____ (voir tableau de correspondance)

Coussin ergonomique pour une assise sécurisée : stabilité posturale, protection ischiatique renforcée, transferts facilités, et soutien optimal. Insert en gel double cellule, revêtement Sunmate adapté à la taille

SPCG-FUC____

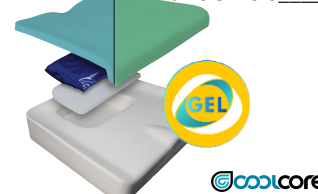
☐ **Coussin d'assise Stealth Products Premiere SP**

Epaisseur : 7,6cm | Capacité de poids : 226kg

Taille de coussin , nous préciser: ____*____ (voir tableau de correspondance)

Coussin ergonomique pour un positionnement et un confort durables : stabilité renforcée, répartition optimisée des appuis et adaptation morphologique. Insert latéral intégré, découpe sacrée, revêtement Sunmate Xsoft

PREM-VNC____

☐ **Coussin d'assise Stealth Products Essence SPP**

Epaisseur : 8,9cm | Capacité de poids : 226kg

Taille de coussin , nous préciser: ____*____ (voir tableau de correspondance)

Coussin ergonomique alliant confort, stabilité et modularité : base rigide pour un maintien optimal, profil modulable pour un ajustement personnalisé, cuvette ischiatique et décharge sacrée pour plus de sécurité, et revêtement doux en viscose.

ESS-VPC____

☐ **Coussin d'assise Stealth Products Glacial SP**

Epaisseur : 8,8cm | Capacité de poids : 226kg

Taille de coussin , nous préciser: ____*____ (voir tableau de correspondance)

Coussin ergonomique pour confort et protection cutanée : transferts facilités, décharge sacrée et soutien du coccyx, gel quadrillé pour réduire les frottements, et base en mousse haute densité pour stabilité et durabilité.

GLA-NUC____

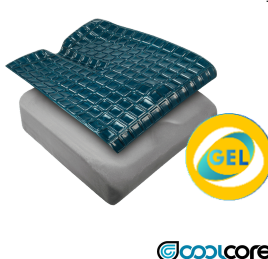



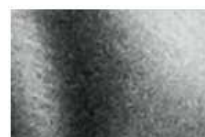

Accessoires coussin d'assis PAP

✓ **Housse cool core**

- ☐ Housse Stealth-Tek Nylon/Polyester imperméable
- ☐ Housse AirMesh, Antiglisement
- ☐ Housse incontinence polyurethane



Etape 1, Choix du coussin d'assise

CORRECTION DE BASSIN			
Etape 2: Choix de la correction	<input type="checkbox"/> Biseau crural	Choix de la taille: <input type="checkbox"/> Taille 1: 505 x 205 x 25 (mm) SAP4201 <input type="checkbox"/> Taille 2: 505 x 205 x 50 (mm) SAP4251	
	Le biseau crural s'installe sur la partie antérieure de l'assise. Il favorise la répartition des pressions sur l'ensemble de l'assise, l'alignement des fémurs et réduit le glissement du patient. Existe en 25 et 50mm. Il peut être utilisé au niveau du dossier, soit dans le sens de la hauteur afin de compenser ou corriger une rotation de tronc, soit dans le sens de la largeur afin d'augmenter le confort et la surface d'appui au niveau du dos.		
	<input type="checkbox"/> Biseau fessier 205 x 205 x 25 (mm)	SAP4301	
	Le biseau fessier (cale d'obliquité) peut compenser une perte de tonus des muscles fessiers ou diminuer une obliquité du bassin.		
	<input type="checkbox"/> Butée d'abduction	Choix de la taille: <input type="checkbox"/> Butée anthracite rigide 175 x 105 x 70 (mm) SAP4401 <input type="checkbox"/> Butée souple 175 x 105 x 70 (mm) SAP4406	
	La butée d'abduction est destinée à contrôler l'adduction des membres inférieurs.		
ALIGNEMENT FEMORAL (Choix d'une paire)			
	<input type="checkbox"/> Cale genou droit <i>(uniquement repose jambe central)</i>	KN1ADDFD085TB433R	
	<input type="checkbox"/> Cale genou gauche <i>(uniquement repose jambe central)</i>	KN1ADDFD085TB433L	

ENSEMBLE ACCOUDOIRS	
ACCOUDOIRS :	
<input checked="" type="checkbox"/>	Accoudoirs escamotable réglables en hauteur et en profondeur.
	

ENSEMBLE DOSSIER	
DOSSIER	
<input checked="" type="checkbox"/>	Dossier rabatable sur l'assise

Produits d'assistance à la posture du dossier (PAP A3)			600 € TTC
Code 9982878 - VPH, adjonction, PAP, forfait A adjonctions membre supérieur. Plv 600€			Non cumulable PAP A 1, 2 & 4
DOSSIER DE BASE DE POSITIONNEMENT			
Etape 1: Dossier postural	<input type="checkbox"/> Dossier Stealth ADI Back 2		
	1- Forme	<input type="checkbox"/> Aluminium (ADI2AL) <input type="checkbox"/> Aluminium Flat Top (ADI2AFT) <i>Flat Top disponible hauteur: 16" et plus</i>	
	2- Largeur :	<input type="checkbox"/> 14" (14) <input type="checkbox"/> 15" (15) <input type="checkbox"/> 16" (16) <input type="checkbox"/> 17" (17) <input type="checkbox"/> 18" (18) <input type="checkbox"/> 19" (19) <input type="checkbox"/> 20" (20) <input type="checkbox"/> 21" (21) <input type="checkbox"/> 22" (21) <i>14" et 15" hauteur maximale: Standard 16"</i> <i>14" et 15" incompatible contour: ExtraDeep</i>	
	3- Hauteur :	<input type="checkbox"/> Low 10" (L) <input type="checkbox"/> Medium 13" (M) <input type="checkbox"/> Standard 16" (S) <input type="checkbox"/> Tall 18" (T) <input type="checkbox"/> Extra Tall 20" (X)	
	4- Contour :	<input type="checkbox"/> Active 2,5" (A) <input type="checkbox"/> Deep 4" (D) <input type="checkbox"/> Extra Deep 6" (E)	
	5- Fixation:	Quick Release Pro Mount (1-P)	
	6- Ref:	ADI2AXXXXXX1-P	
	<input type="checkbox"/> Dossier Souple, ajustable 7 sangles avec réglage indépendant à droite et à gauche. Largeur: <input type="checkbox"/> 36-45cm SAY3300 <input type="checkbox"/> 45-50cm SAY3400 <input type="checkbox"/> 50-60cm SAY3500		
	Choix obligatoire: Cales-tronc réglables H15cm x P10cm, la paire. <input type="checkbox"/> fixation velcro (SAP3603) <input type="checkbox"/> fixation rigide (SAP3601) <input type="checkbox"/> Ajustement en profondeur des cales-tronc SAP3601, réglables 60mm		
	<input type="checkbox"/> Butée Sacro-lombaire anthracite 255 x 240 x 25 (mm) SAP4601 La butée sacro lombaire est placée dans la partie inférieure du dossier. Elle permet d'améliorer la répartition des pressions sur l'ensemble du dos lors d'une hyper lordose, et favorise l'antéversion du bassin.		

DOSSIER DE BASE DE POSITIONNEMENT (suite)		
Etape 2: Choix d'un harnais de maintien	<input type="checkbox"/> Harnais Classic Dynamique Zipper <input type="checkbox"/> Taille S (IFPS3102) <input type="checkbox"/> Taille M (IFPS3103) <input type="checkbox"/> Taille L (IFPS3104)	<input type="checkbox"/> Ceinture d'épaule Y Straps <input type="checkbox"/> Taille S (IFYS3102) <input type="checkbox"/> Taille M (IFYS3103) <input type="checkbox"/> Taille L (IFYS3104)
	<input type="checkbox"/> Harnais d'épaule Backpack <input type="checkbox"/> Taille XS (IFHH4201) <input type="checkbox"/> Taille S (IFHH4202) <input type="checkbox"/> Taille M (IFHH4203) <input type="checkbox"/> Taille L (IFHH4204)	<input type="checkbox"/> Harnais d'épaule Style "H" <input type="checkbox"/> Taille XS (IFHH5201) <input type="checkbox"/> Taille S (IFHH5202) <input type="checkbox"/> Taille M (IFHH5203) <input type="checkbox"/> Taille L (IFHH5204)
	<input type="checkbox"/> Ceinture thoracique Clips <input type="checkbox"/> Taille M (IFCS4113) <input type="checkbox"/> Taille L (IFCS4114) <input type="checkbox"/> Taille XL (IFCS4115)	<input type="checkbox"/> Ceinture thoracique Velcros <input type="checkbox"/> Taille M (IFCS4123) <input type="checkbox"/> Taille L (IFCS4124) <input type="checkbox"/> Taille XL (IFCS4125)

APPUI TETE DE POSITIONNEMENT		160 € TTC
Code 9965118 - VPH, adjonction, supplément appui-tête réglable. Plv 160€		
Choix possible d'un seul appui tête		
<input type="checkbox"/> Support d'appui tête orientable Unilink (UHB4D33200)	<input checked="" type="checkbox"/> Appui tête enveloppant et pivotant (CP250)	 

JAMBES	
<input checked="" type="checkbox"/> Palette centrale réglable en hauteur, palette orientable et relevable, sangle talonnière	

Produits d'assistance à la posture du siège (PAP B2)		600 € TTC
Code 9979379 - VPH, adjonction, PAP forfait B adjonctions membre inférieure. Plv 600€		Non cumulable PAP B 1
PROTECTION DE CHEVILLE/PIED		
<input type="checkbox"/> Coussin de positionnement et de protection de jambes		
<input type="checkbox"/> Taille 16 <input type="checkbox"/> Taille 18 <input type="checkbox"/> Taille 20 <input type="checkbox"/> Taille 22	ST-IFPFB-DS-16 ST-IFPFB-DS-18 ST-IFPFB-DS-20 ST-IFPFB-DS-22	

COMMENTAIRES

Note délai — La configuration du matériel (options/personnalisations) peut fortement impacter le délai : compter un délai moyen de 3 semaines, pouvant être allongé jusqu'à 8 semaines supplémentaires.

**Notes et informations utiles**

- Merci de renseigner l'ensemble des informations nécessaires à la fabrication et aux réglages du fauteuil
- Toute commande reçue incomplète ne pourra être validée en production impliquant de fait un délai de traitement supplémentaire.
- Un seul coussin d'assise livré (hors assise modulaire)
- Consultez les visuels et vues éclatées sur la plateforme Documoto <https://documoto.digabit.com/ui/>
(Identifiant et mot de passe disponibles sur demande auprès de votre conseiller médico-technique de secteur ou du SAV.)

DIMENSIONS COUSSINS**Tru confort² SPP**

DIMENSIONS											
Largeur	35	38	41	43	46	48	51	53	56	61	Personnalisé
Profondeur											
35	●		●								●
38	●		●	●							●
41	●	●	●	●	●		●				●
43	●	●	●	●	●	●	●				●
46	●	●	●	●	●	●	●	●	●		●
48		●	●	●	●	●	●	●	●		●
51		●	●	●	●	●	●	●	●	●	●
53			●	●	●	●	●	●	●	●	●
56			●	●	●	●	●	●	●	●	●
61							●		●	●	●
Personnalisé	●	●	●	●	●	●	●	●	●	●	●

Spectrum Gel

DIMENSIONS												
Largeur	35	41	43	46	48	51	56	61	66	71	76	82
Profondeur												
38		●										●
41		●	●	●	●	●	●	●				●
43		●	●	●	●							●
46	●	●	●	●	●	●	●	●	●	●	●	●
48		●	●	●	●	●	●	●				●
51		●	●	●	●	●	●	●	●	●		●
53				●		●		●				●
56				●		●	●	●	●	●		●
61				●		●	●	●	●	●	●	●
66								●				●
71										●	●	●
Personnalisé	●	●	●	●	●	●	●	●	●	●	●	●

Essence

DIMENSIONS												
Largeur	25	30	35	38	41	43	46	48	51	53	56	Personnalisé
Profondeur												
25	●	●	●									●
30	●	●	●									●
35	●	●	●									●
38			●	●								●
41			●	●	●	●	●		●			●
43			●	●	●	●	●	●	●			●
46			●	●	●	●	●	●	●		●	●
48					●	●	●	●	●			●
51					●	●	●	●	●	●	●	●
53										●		●
56										●	●	●
61											●	●
Personnalisé	●	●	●	●	●	●	●	●	●	●	●	●

Solution

DIMENSIONS												
Largeur	25	30	35	38	41	43	46	48	51	56	61	Personnalisé
Profondeur												
25	●	●										●
30	●	●	●									●
35	●	●	●									●
38				●								●
41			●	●	●	●	●		●			●
43				●	●	●	●	●				●
46			●	●	●	●	●	●	●	●		●
48					●	●	●	●	●			●
51					●	●	●	●	●	●	●	●
56							●		●	●	●	●
61											●	●
Personnalisé	●	●	●	●	●	●	●	●	●	●	●	●

Premiere P

DIMENSIONS									
Largeur	35	38	41	43	46	48	51	56	Personnalisé
Profondeur									
33	●								●
35	●	●							●
38	●	●							●
41	●	●	●	●	●		●		●
43		●	●	●	●	●	●		●
46			●	●	●	●	●	●	●
48			●	●	●	●	●		●
51			●		●		●	●	●
56							●	●	●
Personnalisé	●	●	●	●	●	●	●	●	●

Glacial

DIMENSIONS												
Largeur	30	35	38	41	43	46	48	51	53	56	61	Personnalisé
Profondeur												
30	●	●										●
35	●	●										●
38			●									●
41		●	●	●		●		●		●		●
43			●		●	●	●					●
46		●		●	●	●	●	●		●	●	●
48					●		●		●			●
51				●	●	●	●	●	●	●	●	●
53									●		●	●
56						●		●		●	●	●
58											●	●
61										●	●	●
Personnalisé	●	●	●	●	●	●	●	●	●	●	●	●