

Youngster 3

FRMC

Visuel non contractuel - coloris citron vert
remplacé par Turbo Green.



Classement Nomenclature LPPR

Grande Classe :	VPH Modulaires à Propulsion Manuelle ou à Pousser
Dénomination Catégorie :	Fauteuils Roulants Modulaires à Propulsion Manuelle Configurables
Acronyme :	FRMC
Code Individuel :	9592031
LPPR / PLV :	3 303.53 €

Prescripteurs

- Médecins Spécialistes MPR
- Médecins Titulaires d'un DU Appareillage
- Ergothérapeutes (tous domaines d'activités)

Adjonctions Disponibles

Code	Désignation	LPPR/PLV € TTC
4510001	Appui-tête réglable	160,00
9995042	Tablette complète	132,00
9935070	Système de conduite par double main-courante	271,23
9968714	Levier de basculement	25,00

BON DE COMMANDE PROFESSIONNEL

OF_Youngster3_FR_Rev1_122025
 Sous réserve de modifications techniques, erreurs ou omissions

Adresse facturation ou Code client			Adresse Livraison		Identique facturation	
Code client:			Code client:			
Magasin:			Magasin:			
Rue:			Rue:			
Ville/CP:			Ville/CP:			
E-Mail:			E-Mail:			
Tél:			Tél:			
Informations			Poids Utilisateur			
Commande	Devis	Built-4-Me®	Poids max. Utilisateur: 85 kg			
N° Commande.:			Poids Uti.: kg			
Art. No.: 843900001-000			LPPR : 4100004			
Date:	Jour	Mois	Année			

Prix Public TTC (LPPR / PLV)

€ 3 303,53

YOUNGSTER 3

CARACTERISTIQUES PRODUIT

Poids max Utilisateur	80 kg	Garantie	24 mois hors pièces d'usure
Poids total* - à partir de	8,5 kg	Crash-testé	oui
Poids transport** - à partir de	6,4 kg	Marquage CE	oui
Type de châssis	Pliant par croisillon	Nous nous réservons une tolérance de +/- 1 cm à la livraison sur : largeur et profondeur d'assise, hauteurs d'assise avant et arrière, hauteur de dossier et longueur de jambes.	
Potences	Fixes		

* Poids total : poids du fauteuil dans la configuration la plus légère possible. Ce poids varie en fonction de la configuration choisie lors de la commande.
 ** Poids de transport : sans roues arrière, sans coussin, sans potences (selon modèle)

● = Configuration de base △ = Option □ Sélectionner toutes les options choisies par une croix dans les cases
 PEC = Prise En Charge PAP = Produit d'Aide à la Posture

MODELE

843900001-000	<input type="checkbox"/> YOUNGSTER 3	Prix € HT	Prix € TTC	Code	LPPR €
		3 131,31	3 303,53	9592031	3 303,53

DIMENSIONS D'ASSISE

Largeur d'assise en cm (évolutive +2cm par le biais du croisillon (+1cm/côté))

Longueur d'assise en cm (écartement des points d'attache des attaches)												
	22	24	26	28	30	32	34	36	38	40	+ 20 mm	
Profondeur d'assise en cm	24	○	○	○	○	○	○	○	○	○	châssis court roues 22" ↓	
	26	○	○	○	○	○	○	○	○	○		
	28	○	○	○	○	○	○	○	○	○		
	30	○	○	○	○	○	○	○	○	○		
	30	○	○	○	○	○	○	○	○	○	châssis long roues 22", 24" ↓	
	32	○	○	○	○	○	○	○	○	○		
	34	○	○	○	○	○	○	○	○	○		
	36	○	○	○	○	○	○	○	○	○		
	38	○	○	○	○	○	○	○	○	○		
	40	○	○	○	○	○	○	○	○	○		
+40 mm châssis avec abduction pour LS 22 & 24cm			châssis standard ou avec abduction à partir de LS 26cm									
Mesure de												

Mesure de la largeur d'assise : extérieure tubes d'assise.
 Profondeur évolutive : + 4cm via les tubes d'assise

Hauteur sol / siège avant en cm

		Roue avant 50/70 cc													
Fourche		37	38	39	40	41	42	43	44	45	46	47	48	50	
4"	111 x 45 mm														
	111 x 32 mm	○	○	○	○	○									
	115 x 45 mm (2)			○	○	○	○								
	131 x 45 mm (2)					○	○	○	○						
	166 x 45 mm (2)							○	○		○	○			
5"	111 x 45 mm				○	○	○								
	111 x 32 mm				○	○	○								
	115 x 45 mm (2)				○	○	○	○	○						
	131 x 45 mm (2)						○	○	○	○					
	166 x 45 mm (2)								○	○	○	○	○		
6"	111 mm x 45 mm						○	○							
	115 x 45 mm (1)						○	○							
	131 x 45 mm (2)						○	○		○	○				
										○	○	○	○		
	166 x 45 mm (2)									○	○	○	○	○	

Différence maximale revendiquée entre l'avant et l'arrière : 12 cm

Hauteur sol/siège en cm

Roues	32	33	34	35	36	37	38	40	41	42	43	44	45	46	47
20" (3)			○	○											
22"					○	○	○	○	○			○	○	○	
24"									○	○	○	○	○		○

- (1) fourches compatibles avec dispositif électrique
 (2) fourches en aluminium uniquement et en gris
 (3) uniquement roues Proton, pneu Right Run et main-courantes alu

YOUNGSTER 3

● = Configuration de base

△ = Option

SIEGE		Prix € HT	Prix € TTC	Code	LPPR €
YNG020101	<input type="checkbox"/> Toile d'assise avec 1 pochette, réglable en largeur & profondeur	●	●	-	-
YNG020102	<input type="checkbox"/> Toile d'assise avec double pochette (uniquement LS 34cm)	△	△	-	-
YNG020103	<input type="checkbox"/> Toile d'assise avec pochette std et catheter (uniquement LS34cm)	△	△	-	-
YNG020305	<input type="checkbox"/> Assise rigide (pour montage siège coquille)	215,17	227,00	4550001	PEC sur devis
YNG010201	<input type="checkbox"/> Pièce pour extension profondeur d'assise (5cm) (1)	400,95	423,00	4550001	PEC sur devis
DOSSIER		Prix € HT	Prix € TTC	Code	LPPR €
Hauteur de dossier (HD) - réglable +/- 2,5 cm <input type="checkbox"/> 22,5 - 27,5 cm <input type="checkbox"/> 27,5 - 32,5 cm <input type="checkbox"/> 32,5 - 37,5 cm <input type="checkbox"/> 37,5 - 42,5 cm Pré-réglage hauteur de dossier <input type="checkbox"/> 22,5 cm <input type="checkbox"/> 27,5 cm <input type="checkbox"/> 32,5 cm <input type="checkbox"/> 37,5 cm <input type="checkbox"/> 25 cm <input type="checkbox"/> 30 cm <input type="checkbox"/> 35 cm <input type="checkbox"/> 40 cm <input type="checkbox"/> 27,5 cm <input type="checkbox"/> 32,5 cm <input type="checkbox"/> 37,5 cm <input type="checkbox"/> 42,5 cm					
Types de dossier					
YNG030101	<input type="checkbox"/> Dossier fixe, 90°	●	●	-	-
YNG030102	<input type="checkbox"/> Dossier réglable en angle uniquement avec protège-vêtement alu. YNG040202 <input type="checkbox"/> 87° <input type="checkbox"/> 90° <input type="checkbox"/> 95° <input type="checkbox"/> 100° <input type="checkbox"/> 105°	△	△	-	-
YNG030316	<input type="checkbox"/> Toile EXO Evo noire, réglable en tension, pochette Coloris galon ● Noir (si aucune autre couleur sélectionnée) <input type="checkbox"/> Orange <input type="checkbox"/> Argent <input type="checkbox"/> Bleu <input type="checkbox"/> Rouge	●	●	-	-
YNG030317	<input type="checkbox"/> Toile EXO Evo Pro noire, rembourrée, réglable, aérée, pochette Coloris galon ● Noir (si aucune autre couleur sélectionnée) <input type="checkbox"/> Orange <input type="checkbox"/> Argent <input type="checkbox"/> Bleu <input type="checkbox"/> Rouge	△	△	-	-
	<input type="checkbox"/> Appui-tête réglable en hauteur et profondeur avec tendeur de dossier - <u>uniquement avec poignées réglables en hauteur</u> YNG030401 <input type="checkbox"/> coussinet moyen YNG030402 <input type="checkbox"/> coussinet large	151,66	160,00	4510001	160,00
Poignées de poussée					
YNG030205	<input type="checkbox"/> Réglables en hauteur (à partir de hauteur de dossier 30 cm)	△	△	-	-
YNG030206	<input type="checkbox"/> Ergonomiques réglables en hauteur (ND freins tambour)	294,79	311,00	4550001	PEC sur devis
YNG030207	<input type="checkbox"/> Poignées réglables en hauteur pour dossier Jay A partir de HD 30 cm - ND avec tendeur de dossier et appui-tête du Youngster 3 - Commander séparément appui-tête et dossier JAY	291,94	308,00	4550001	PEC sur devis
ACCOUDOIRS / PROTEGE-VETEMENTS		Prix € HT	Prix € TTC	Code	LPPR €
YNG040201	<input type="checkbox"/> Protège-vêtements alu (4)	●	●	-	-
YNG040204	<input type="checkbox"/> Protège-vêtements alu avec garde boue composite noir vissé (4)	△	△	-	-
YNG040101	<input type="checkbox"/> Manchettes réglables en hauteur avec outils (3)	△	△	-	-
YNG040203	<input type="checkbox"/> Protège-vêtements garde boue légers, finition carbone (2) (4)	△	△	-	-
YNG040205	<input type="checkbox"/> Protège-vêtements composite et amovible, Quickie style (2) (4)	△	△	-	-
YNG040211	<input type="checkbox"/> Protège-vêtements garde boue aluminium (4)	△	△	-	-
YNG040212	<input type="checkbox"/> Garde boue alu pour freins intégrés Safari (4) (2)	△	△	-	-
new	<input type="checkbox"/> Accoudoirs escamotables et amovibles	△	△	-	-
YNG040101	<input type="checkbox"/> Acc. rég. en hauteur avec outil, incluant manchettes montées sur : YNG040201 <input type="checkbox"/> Protège-vêtements alu (4) YNG040204 <input type="checkbox"/> Protège-vêtements alu + garde boue composite vissé (4)	△	△	-	-
YNG040202	<input type="checkbox"/> Protège-vêtements alu pour dossier réglable en angle <input type="checkbox"/> sans garde boue vissé YNG040204 <input type="checkbox"/> avec garde boue vissé	△	△	-	-

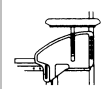

YNG040101



YNG040211



YNG040212

(1) Profondeur d'assise = + 5cm - Meilleur réglage du centre de gravité lorsque le fauteuil est équipé d'une coque ND avec protège-vêtements garde boue légers - ND roues 20"

(2) ND avec manchettes réglables en hauteur

(4) ND avec dossier réglable en angle

(3) Uniquement disponible avec YNG040201, YNG040202, YNG040211

SUNRISE
MEDICAL.
www.SunriseMedical.fr

2/6

YOUNGSTER 3

● = Configuration de base

△ = Option

ENSEMBLE REPOSE-PIEDS					Prix € HT	Prix € TTC	Code	LPPR €											
Types de châssis																			
YNG010101	<input type="checkbox"/>	Châssis avec repose-pieds standards (à partir de LS 26 cm)			●	●	-	-											
YNG010102	<input type="checkbox"/>	Châssis avec repose-pieds abduction fixe (2cm par côté)			△	△	-	-											
Types de palettes																			
YNG050106	<input type="checkbox"/>	Palette monobloc composite			●	●	-	-											
	<input type="checkbox"/>	Palette monobloc réglable en angle et profondeur																	
YNG050102	<input type="checkbox"/>	composite (châssis abduction LS 26-36 - Std LS 30-36 cm)			△	△	-	-	YNG050106										
YNG050103	<input type="checkbox"/>	Carbone (châssis abduction LS 28-36 - Std LS 32-36 cm)			505,21	533,00	4550001	PEC sur devis											
YNG050115	<input type="checkbox"/>	Câles latérales pour palette monobloc (YNG050102)			83,41	88,00	4550001	PEC sur devis											
YNG050107	<input type="checkbox"/>	Verrouillage pour palette monobloc composite YNG050106			△	△	-	-											
YNG050111	<input type="checkbox"/>	Palettes séparées composite réglables en angle - ND LS 22cm			△	△	-	-	YNG050102/03										
YNG050101	<input type="checkbox"/>	Palettes séparées aluminium, réglables en angle et profondeur			●	●	-	-											
Châssis abduction à partir de LS 26cm - Châssis std à partir de LS 30 cm																			
	<input type="checkbox"/>	Verrouillage pour palettes séparées composite																	
YNG050112	<input type="checkbox"/>	droite	YNG050113	<input type="checkbox"/>	gauche (unitaire)	△	△	-	-	YNG050101									
YNG050108	<input type="checkbox"/>	Mécanisme d'escamotage latéral pour palette monobloc composite (YNG050106) et palettes séparées composite et alu			△	△	-	-											
YNG050116/17	<input type="checkbox"/>	Support de palette	<input type="checkbox"/>	court 90 mm	<input type="checkbox"/>	long 121 mm	●	●		-	-								
Longueur de jambes en cm									YNG050117										
<input type="checkbox"/>	17	<input type="checkbox"/>	18	<input type="checkbox"/>	19	<input type="checkbox"/>	20	<input type="checkbox"/>	21	<input type="checkbox"/>	22	<input type="checkbox"/>	23	<input type="checkbox"/>	24	<input type="checkbox"/>	25		
<input type="checkbox"/>	26	<input type="checkbox"/>	27	<input type="checkbox"/>	28	<input type="checkbox"/>	29	<input type="checkbox"/>	30	<input type="checkbox"/>	31	<input type="checkbox"/>	32	<input type="checkbox"/>	33	<input type="checkbox"/>	34		
<input type="checkbox"/>	35	<input type="checkbox"/>	36	<input type="checkbox"/>	37	<input type="checkbox"/>	38	<input type="checkbox"/>	39	<input type="checkbox"/>	40	<input type="checkbox"/>	41	<input type="checkbox"/>	42	<input type="checkbox"/>	43	<input type="checkbox"/>	44
ROUES MOTRICES					Prix € HT	Prix € TTC	Code	LPPR €											
YNG070102	<input type="checkbox"/>	Standards rayonnage croisé (ND 20")			●	●	-	-											
YNG070101	<input type="checkbox"/>	Standards rayonnage droit (ND 20"/24")			△	△	-	-											
YNG070103	<input type="checkbox"/>	Moyeu design rayonnage droit (ND 20"/22")			△	△	-	-											
YNG070104	<input type="checkbox"/>	Légère (1) (2) (ND 20")			△	△	-	-											
YNG070105	<input type="checkbox"/>	Proton (1) (2)			△	△	-	-											
YNG070501/05	<input type="checkbox"/>	Carrossage	<input type="checkbox"/>	1°	<input type="checkbox"/>	2°	<input type="checkbox"/>	3°		<input type="checkbox"/>	4°	●	●	-	-				
YNG070506	<input type="checkbox"/>	Axes à déverrouillage rapide			●	●	-	-											
YNG070507	<input type="checkbox"/>	Axes tétra			73,93	78,00	4550001	PEC sur devis											
YNGxxxxxx	<input type="checkbox"/>	Position passive du centre de gravité avec adaptateur			△	△	-	-											
Pneumatiques																			
YNG070201	<input type="checkbox"/>	Profil fin - Right run			●	●	-	-											
YNG070112	<input type="checkbox"/>	Schwalbe ONE (ND 20"/22")			△	△	-	-											
YNG070202	<input type="checkbox"/>	Bandage noir 24" (4) (ND 20" et 22")			△	△	-	-											
YNG070202	<input type="checkbox"/>	Bandage gris 22" (4) (ND 20" et 24")			△	△	-	-											
YNG070205	<input type="checkbox"/>	Marathon Plus Evolution (ND 20"/22")			△	△	-	-	YNG070205										
Flasques (pour roues 20" uniquement flasques transparents)																			
YNG070601	<input type="checkbox"/>	Transparent			●	●	-	-											

- (1) ND avec main-courantes anti-dérapantes, ni bandage
 (2) ND avec montage main-courante écarté
 (3) ND avec freins tambour (YNG060107)
 (4) Non Disponible avec freins Safari

YOUNGSTER 3

● = Configuration de base

△ = Option

SYSTEME DE CONDUITE				Prix € HT	Prix € TTC	Code	LPPR €
Main-courante							
YNG070301	<input type="checkbox"/> Alu, argent anodisé	YNG070302	<input type="checkbox"/> Alu, argent vernis	●	●	-	-
YNG070304	<input type="checkbox"/> Inox poli		(ND 20")	△	△	-	-
YNG070305	<input type="checkbox"/> Titane, 24"		(ND 20")	235,07	248,00	4550001	PEC sur devis
YNG070306	<input type="checkbox"/> Titane traité		(ND 20")	235,07	248,00	4550001	PEC sur devis
YNG070307	<input type="checkbox"/> Anti-dérapante (ND avec roues légères et Proton)		(ND 20")	△	△	-	-
YNG070308	<input type="checkbox"/> Maxgrepp		(ND 20")	443,60	468,00	4550001	PEC sur devis
YNG070309	<input type="checkbox"/> Protection main-courante		(ND 20")	△	△	-	-
Montage main-courante							
YNG070401	<input type="checkbox"/> Standard (12-17 mm) (2)			●	●	-	-
YNG070402	<input type="checkbox"/> Ecarté (27 mm) - ND roues légères et Proton avec MC alu			△	△	-	-
YNG070403	<input type="checkbox"/> Très rapproché (7 mm) - uniquement avec MC Inox 24" (1)			△	△	-	-
MODE DE PROPULSION				Prix € HT	Prix € TTC	Code	LPPR €
<input type="checkbox"/> Double main-courante - axe à déverrouillage rapide (3) Largeur minimale 28 cm - Uniquement rayonnage croisé				257,09	271,23	9935070	271,23
YNG070109	<input type="checkbox"/> droite	YNG070108	<input type="checkbox"/> gauche				
			<input type="checkbox"/> 22" <input type="checkbox"/> 24"				
ROUES DIRECTRICES				Prix € HT	Prix € TTC	Code	LPPR €
YNG080201	<input type="checkbox"/> Bandage	<input type="checkbox"/> 4"	<input type="checkbox"/> 5" (uniquement fourches 45 mm)	△	△	-	-
YNG080202	<input type="checkbox"/> Softroll	<input type="checkbox"/> 5"	<input type="checkbox"/> 6" (uniquement fourches 45 mm)	●	●	-	-
Jante alu							
YNG080204	<input type="checkbox"/> Bandage	<input type="checkbox"/> 4"	<input type="checkbox"/> 5" (uniquement fourches 45 mm)	△	△	-	-
YNG080205	<input type="checkbox"/> Softroll	<input type="checkbox"/> 4"	<input type="checkbox"/> 5" (uniquement fourches 45 mm)	△	△	-	-
Fourches							
<input type="checkbox"/> Fourches carbotecture, uniquement en 111 mm				△	△	-	-
YNG080029	<input type="checkbox"/> Fourches aluminium			●	●	-	-
SYSTEME D'IMMOBILISATION ET DE FREINAGE				Prix € HT	Prix € TTC	Code	LPPR €
YNG060101	<input type="checkbox"/> Freins à pousser			●	●	-	-
YNG060102	<input type="checkbox"/> Freins à débattement court			△	△	-	-
YNG060201	<input type="checkbox"/> Rallonge de freins pour frein à débattement court			△	△	-	-
YNG060107	<input type="checkbox"/> Freins tambour (déverrouillage rapide)	<input type="checkbox"/> 22" <input type="checkbox"/> 24" roue std		312,80	330,00	4550001	PEC sur devis
YNG060105	<input type="checkbox"/> Freins Safari (intégrés dans les protège-vêtements)			△	△	-	-
YNG060106	<input type="checkbox"/> Freins tierce-personne pour freins Safari (4)			163,98	173,00	4550001	PEC sur devis
ACCESSOIRES RAPPORTES AU CHASSIS				Prix € HT	Prix € TTC	Code	LPPR €
YNG010301/02	<input type="checkbox"/> Levier arrière de basculement (unité)	<input type="checkbox"/> gauche <input type="checkbox"/> droite		23,70	25,00	9968714	25,00
<input type="checkbox"/> Roulette anti-basculer escamotable				△	△	-	-
YNG010306	<input type="checkbox"/> gauche	YNG010307	<input type="checkbox"/> droite				
YNG010303	<input type="checkbox"/> Porte canne avec velcro (incluant levier arrière de basculement)			95,73	101,00	4550001	PEC sur devis
YNG010309	<input type="checkbox"/> Roulettes de transit (paire) - ND avec roulettes anti-basculer			230,33	243,00	4550001	PEC sur devis
SYSTEME DE SOUTIEN DU CORPS				Prix € HT	Prix € TTC	Code	LPPR €
YNG020301	● Ceinture de maintien à boucle			●	●	-	-
YNG040206	<input type="checkbox"/> Tablette coulissante avec manchettes réglables en hauteur			125,12	132,00	9995042	132,00
<input type="checkbox"/> Tablette escamotable avec manchettes réglables en hauteur ND largeurs d'assise 22 et 24 cm				125,12	132,00	9995042	132,00
YNG040207	<input type="checkbox"/> droite	YNG040208	<input type="checkbox"/> gauche				

(1) ND avec roues Spinergy, Proton et Légères

(2) Non disponible avec main-courantes Maxgrepp

(3) Non compatible : carrossage, freins tambour - Uniquement avec MC alu noir

(4) Uniquement avec frein Safari

YOUNGSTER 3

● = Configuration de base

△ = Option

COLORIS		Prix € HT	Prix € TTC	Code	LPPR €
YNG101101	<input type="checkbox"/> Noir mat	●	●	-	-
YNG101102	<input type="checkbox"/> Noir gloss	●	●	-	-
YNG101103	<input type="checkbox"/> Anthracite mat	●	●	-	-
YNG101104	<input type="checkbox"/> Blanc éclat	●	●	-	-
YNG101105	<input type="checkbox"/> Gris argenté	●	●	-	-
YNG101106	<input type="checkbox"/> Gris brume	●	●	-	-
YNG101107	<input type="checkbox"/> Sable du désert (mat)	●	●	-	-
YNG101108	<input type="checkbox"/> Kaki	●	●	-	-
YNG101111	<input type="checkbox"/> Midnight blue	●	●	-	-
YNG101112	<input type="checkbox"/> Bleu royal	●	●	-	-
YNG101114	<input type="checkbox"/> Rouge Scarlet	●	●	-	-
YNG101115	<input type="checkbox"/> Red pepper	●	●	-	-
YNG101117	<input type="checkbox"/> Turbo green	●	●	-	-
YNG101120	<input type="checkbox"/> Violet mystique	●	●	-	-
YNG101122	<input type="checkbox"/> Jaune vitesse	●	●	-	-
YNG101109	<input type="checkbox"/> Vert olive (mat)	●	●	-	-
YNG101110	<input type="checkbox"/> Bleu saphir (mat)	●	●	-	-
YNG101113	<input type="checkbox"/> Océan brillant	●	●	-	-
YNG101116	<input type="checkbox"/> Rouge cerise (mat)	●	●	-	-
YNG101118	<input type="checkbox"/> Pink power	●	●	-	-
YNG101119	<input type="checkbox"/> Rose satin	●	●	-	-
YNG101121	<input type="checkbox"/> Orange solaire	●	●	-	-

COLORIS STICKERS "ZIPPIE"		Prix € HT	Prix € TTC	Code	LPPR €
YNG100550	<input type="checkbox"/> Noir	●	●	-	-
YNG100551	<input type="checkbox"/> Argent	△	△	-	-

PACKS ANODISES - fourches et plaques d'axe		Prix € HT	Prix € TTC	Code	LPPR €
● Noir		●	●	-	-

PRIX TOTAL

BON DE COMMANDE | Accessoires & Personnalisations - Montage Usine

YOUNGSTER 3

OF_Youngster3_Accessoires-Personnalisations_Rev1_122025
 Sous réserve de modifications techniques, erreurs ou omissions

Coussins d'assise						Prix € HT	Prix € TTC
YNG020201	Coussin, mousse (densité moyenne), housse aérée noire, épaisseur 30 mm					116,59	123,00
YNG020203	Coussin, mousse (densité moyenne), housse aérée noire, épaisseur 50 mm					116,59	123,00
Roues Motrices						Prix € HT	Prix € TTC
YNG070106	VTT 24" (pneu VTT et mains-courantes) Non disponible avec freins tambour (YNG060107)					381,99	403,00
YNG070107	VTT 24" (pneu VTT et mains-courantes) - paire supplémentaire Non disponible avec freins tambour (YNG060107)					574,41	606,00
Flasques (ND avec roues tout-terrain)						Prix € HT	Prix € TTC
YNG070622	Pool	YNG070620	Oriental	YNG070602	Basket Ball	238,86	252,00
YNG070611	Feather	YNG070617	Hot Wheels	YNG070627	Silk	238,86	252,00
YNG070614	Graffiti	YNG070606	Chrome	YNG070603	Basketball 2	238,86	252,00
YNG070628	Space	YNG070612	Flying Water			238,86	252,00
Roues Directrices						Prix € HT	Prix € TTC
YNG080203	Roues Lumière, 4" et 5"					87,20	92,00
		4"	5"				
Personnalisation de couleur MAIN-COURANTES						Prix € HT	Prix € TTC
	Main-courantes aluminium (paire), peinture poudre sélectionner un coloris ci-dessous :					67,30	71,00
01	Noir mat		12	Bleu royal			
02	Noir gloss		13	Océan brillant			
03	Anthracite mat		14	Rouge scarlet			
04	Blanc éclat		15	Red pepper			
05	Gris argenté		16	Rouge cerise (mat)			
06	Gris brume		17	Turbo green			
07	Sable du désert (mat)		18	Pink power			
08	Kaki		19	Rose satin			
09	Vert olive (mat)		20	Violet mystique			
10	Bleu saphir (mat)		21	Orange solaire			
11	Midnight blue		22	Jaune vitesse			
Personnalisation de couleur MOYEUX et JANTES - pour ROUES STANDARD						Prix € HT	Prix € TTC
	Moyeux et jantes, sélectionner un coloris ci-dessous :					127,01	134,00
01	Noir mat		15	Red pepper			
02	Noir gloss		16	Rouge cerise (mat)			
12	Bleu royal						
Pack Anodisé - Fourches et Plaques d'axe						Prix € HT	Prix € TTC
	Pack anodisé - fourches et plaques d'axe, sélectionner un coloris ci-dessous :					140,28	148,00
	Argent		Orange				

NOUVELLE PALETTE



NOIR MAT (01)



NOIR GLOSS (02)



ANTHRACITE MAT (03)



BLANC ÉCLAT (04)



GRIS ARGENTÉ (05)



GRIS BRUME (06)



SABLE DU DÉSERT (07)

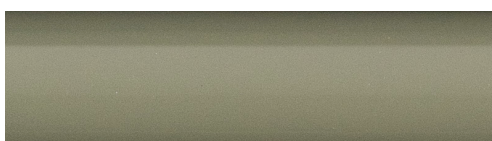

KAKI (08)

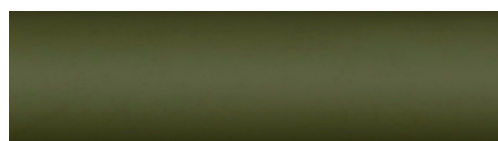

VERT OLIVE (09)

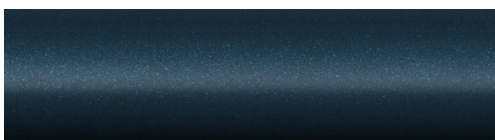

BLEU SAPHIRE (10)

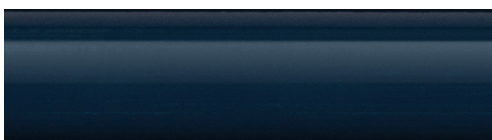

MIDNIGHT BLUE (11)



BLEU ROYAL (12)



OCÉAN BRILLANT (13)



ROUGE SCARLET (14)



RED PEPPER (15)



ROUGE CERISE (16)



TURBO GREEN (17)



PINK POWER (18)

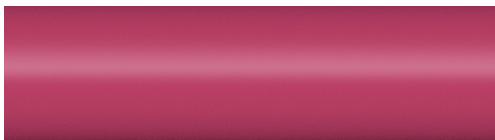

ROSE SATIN (19)



VIOLET MYSTIQUE (20)



ORANGE SOLAIRE (21)

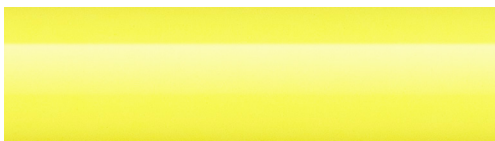

JAUNE VITESSE (22)

REMARQUE IMPORTANTE : les couleurs de peinture apparaissent différemment lorsqu'elles sont imprimées ou visualisées sur différents appareils.

Sunrise Medical SAS

ZAC de la Vrillonerie
17 Rue Michaël Faraday
37170 Chambray-Lès-Tours
Tel.: 02 47 55 44 00
E-Mail: info@sunrisemedical.fr

YOUNGSTER 3

● Standard ○ Sans supplément de prix □ Avec supplément de prix

REPOSE-PIEDS

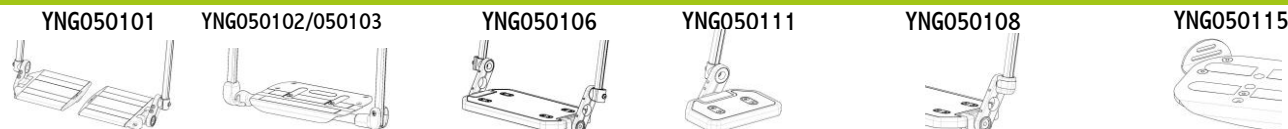

HAUTEURS D'ASSISE AVANT EN CM					
	Fourche	Position Fourche	Taille roues		
			4"	5"	6"
	111 x 32	2	400	410	x
		1	410	420	x
		3	390	x	x
111 x 45		2	400	410	x
		1	410	420	430
		3	400	410	x
115 x 45		2	410	420	430
		1	420	440	450
		3	420	430	430
131 x 45		2	430	440	450
		1	440	450	460
		3	x	450	460
166 x 45		3	440	460	470
		2	460	470	480
		1	470	480	500

Hauteur d'assise avec entretoise de 10 mm entre la fourche et le châssis. Si l'entretoise est montée sous la fourche : hauteur d'assise réduite d e10 mm
 Hauteur d'assise prises sans coussin et angle d'assise de 0°
 X = incompatibilité
 1 Non disponible avec roue 5" bandage souple

Hauteur sol/siège arrière (en cm) avec roues 20", 22" & 24"				
	position plaque d'axe	roues arrière		
		20"	22"	24"
	8	32	35,5	X
	7	33	37	X
	6	35	38	41
	5	X	40	42,5
	4	X	41,5	43,5
	3	X	43	44,5
	2	X	44	45,5
	1	X	45,5	47
hauteurs mesurées sans coussin				