INFORMATIONS DE COMMANDE

Nom du distributeur :
Contact commercial + email et ligne directe :
Référence de commande :
Adresse de livraison :
Date de commande :

CARACTERISTIQUES

- ⓘ Chassis 6 roues
- ⓘ Système de franchissement
- ⓘ Largeur hors tout: Taille d'assise +19 cm
- ⓘ Hauteur d'accoudoirs: 27 à 34 cm
- ⓘ Poids du fauteuil: à partir de 33kg
- ⓘ Poids maxi utilisateur: 140kg
- ⓘ Prodondeur d'assise: 41 à 51 cm
- ⓘ Largeur d'assise: 39 à 54 cm
- ⓘ Hauteur de dossier: de 56 à 78 cm
- ⓘ Longueur de jambes: de 29 à 47 cm
- ⓘ Inclinaison d'assise jusqu'à 25° / 13° bascule de chassis
- ⓘ Angle de dossier: 85° à 120°
- ⓘ Accroche Taxi

Légende de présentation et mise en page

- Configuration de série, sans surcoût par rapport au prix limite de vente de la catégorie
- Adjonction spécifique sur devis justifié par l'évaluation fonctionnelle
- Adjonction prévue dans la nomenclature bénéficiant d'une prise en charge
- Adjonction d'aide a la posture prévue dans la nomenclature bénéficiant d'une prise en charge

Merci de vérifier la compatibilité et le cumul possible des adjonctions.

VPH, Achat neuf, FRMP, modulaire à propulsion manuelle ou à pousser multi- position

Code 9510895 - VPH, Achat neuf, FRMP, modulaire à propulsion manuelle ou à pousser multi- position. Plv 2753,00€

DESIGNATION	REFERENCE		PRIX PUBLIC TTC
☐ Base WEELY configurable	WEELY	2 609,48 €	2 753,00 €

ROUES ET FREINS

Sélectionner un système

- ✔ Roues rayonnées 22' (FAW1035)
  - ✔ Paire de freins levier court (FAW1043)
  - ☐ Paire de freins levier long (FAW1042)
- Roues Pivotantes:
  - ✔ Roues 6'' x 1-1/4'' avec bandage (FAW1030)

- ☐ Roues rayonnées 20'' (FAW1034)
  - ✔ Paire de freins levier court (FAW1043)
  - ☐ Paire de freins levier long (FAW1042)
- Roues Pivotantes:
  - ✔ Roues 4'' x 1-1/4'' avec bandage (FAW5010)
  - ☐ Roues 6'' x 1-1/4'' avec bandage (FAW5000) ⓘ *Sol/siège 46cm*
- Chassis surbaissé, pour déplacement podal
  - ✔ Proclive de 3° facilitant le déplacement Podal
- Hauteur d'assise sol / siège : ✔ 37cm ☐ 40cm ☐ 43cm

ADJONCTIONS SPECIFIQUES :

Code 4550001 - VPH, adjonction spécifique, supplément sur devis pour fauteuil roulant pour FRMP. Plv sur devis

ROUES ET FREINS TAMBOUR

Sélectionner un système

- ☐ Roues rayonnées 22' (FAW5075) 550 €
  - ✔ Paire de freins levier court (FAW1043)
  - ☐ Paire de freins levier long (FAW1042)
- Roues Pivotantes:
  - ✔ Roues 6'' x 1-1/4'' avec bandage (FAW1030)
- Frein accompagnateur
  - ✔ Paire de freins tambour

ⓘ Poignées de frein ajouté aux cannes de dossier

- ☐ Roues composite 12' (FAW1038) 650 € TTC
- Frein accompagnateur
  - ✔ Paire de freins tambour
- Roues Pivotantes:
  - ✔ Roues 6'' x 1-1/4'' avec bandage (FAW1030)

ⓘ Poignées de frein ajouté aux cannes de dossier

ENSEMBLE ASSISE

ASSISE

☐ Bascule d'assise 25° par verin pneumatique (FMW6016)

Largeur d'assise:
- ☐ 39 cm (réglable de 36 à 43 cm) (FMW6039)
- ☐ 44 cm (réglable de 41 à 48 cm) (FMW6044)
- ☐ 49 cm (réglable de 46 à 53 cm) (FMW6049)

Profondeur d'assise :
☐ 41 ☐ 43 ☐ 46 ☐ 48 ☐ 49 ☐ 51

Mesure à titre informatif, ajustement fait à la livraison par le prestataire

Couleur de chassis: ✔ Noir et rouge

ADJONCTIONS SPECIFIQUES :

Code 4550001 - VPH, adjonction spécifique, supplément sur devis pour fauteuil roulant pour FMC. Plv sur devis

VERIN D'INCLINAISON

☐ Bascule d'assise électrique **(Délai nous consulter)**	FAW1019	1 269 €	1339 € TTC

COUSSIN D'ASSISE DE POSITIONNEMENT STANDARD

☐ **Coussin d'assise Stealth TruComfort 2 SPP**

Epaisseur : 11,4cm | Capacité de poids : 204kg

Taille de coussin identique au réglage d'assise. Si différent, nous préciser: ___*___ (voir tableau de correspondance)

Stabilité pelvienne et alignement fémoral. La mémoire de forme assure confort et protection.La housse Coolcore régule la température.

TC2-VNC____

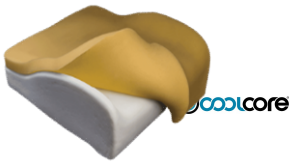

☐ **Coussin d'assise Stealth Products Spectrum Gel SPP**

Epaisseur : 7,6cm | Capacité de poids : 250kg

Taille de coussin , nous préciser: ___*___ (voir tableau de correspondance)

Coussin ergonomique pour une assise sécurisée : stabilité posturale, protection ischiatique renforcée, transferts facilités, et soutien optimal. Insert en gel double cellule, revêtement Sunmate adapté à la taille

SPCG-FUC____

☐ **Coussin d'assise Stealth Products Spectrum Foam SPP**

Epaisseur : 7,6cm | Capacité de poids : 272kg

Taille de coussin , nous préciser: ___*___ (voir tableau de correspondance)

Coussin ergonomique alliant confort, sécurité et autonomie : stabilité posturale, protection ischiatique optimisée, transferts facilités, et légèreté. Revêtement Sunmate adapté selon la taille.

SPCF-VPC____

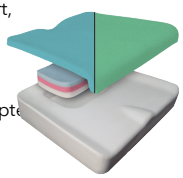

☐ **Coussin d'assise Stealth Solution SPP**

Epaisseur : 7,5cm | Capacité de poids : 204kg

Taille de coussin , nous préciser: ___*___ (voir tableau de correspondance)

Stabilité pelvienne et répartition optimale de la pression. Conçus pour éviter l'inclinaison du bassin avec un gel segmenté pour la protection cutanée et une mousse à mémoire de forme pour confort et immersion.

SOL-VPC____

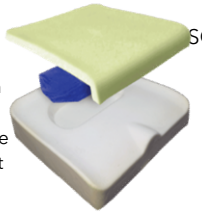

☐ **Coussin d'assise Stealth Products Premiere SP**

Epaisseur : 7,6cm | Capacité de poids : 226kg

Taille de coussin , nous préciser: ___*___ (voir tableau de correspondance)

Coussin ergonomique pour un positionnement et un confort durables : stabilité renforcée, répartition optimisée des appuis, et adaptation morphologique. Insert latéral intégré, découpe sacrée, revêtement Sunmate Xsoft

PREM-VNC____

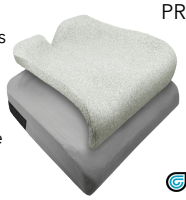

☐ **Coussin d'assise Stealth Products Essence SPP**

Epaisseur : 8,9cm | Capacité de poids : 226kg

Taille de coussin , nous préciser: ___*___ (voir tableau de correspondance)

Coussin ergonomique alliant confort, stabilité et modularité : base rigide pour un maintien optimal, profil modulable pour un ajustement personnalisé, cuvette ischiatique et décharge sacrée pour plus de sécurité, et revêtement doux en viscose.

ESS-VPC____

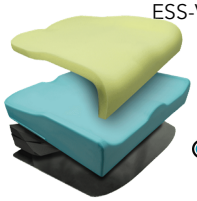

☐ **Coussin d'assise Stealth Products Glacial SP**

Epaisseur : 8,8cm | Capacité de poids : 226kg

Taille de coussin , nous préciser: ___*___ (voir tableau de correspondance)

Coussin ergonomique pour confort et protection cutanée : transferts facilités, décharge sacrée et soutien du coccyx, gel quadrillé pour réduire les frottements, et base en mousse haute densité pour stabilité et durabilité.

GLA-NUC____

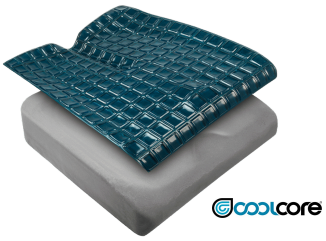

Produits d'assistance à la posture du siège (PAP B1) — 600 € TTC

Code 9913699 - VPH, adjonction, PAP forfait B adjonctions membre inférieur. Plv 600€ — *Non cumulable PAP B 2*

Choix possible d'un seul élément par étape

Etape 1 : Choix d'une correction

CORRECTION DE BASSIN

☐ Biseau crural — Choix de la taille: ☐ Taille 1: 505 x 205 x 25 (mm) SAP4201 ; ☐ Taille 2: 505 x 205 x 50 (mm) SAP4251

Le biseau crural s'installe sur la partie antérieure de l'assise. Il favorise la répartition des pressions sur l'ensemble de l'assise l'alignement des fémurs et réduit le glissement du patient. Existe en 25 et 50mm. Il peut être utilisé au niveau du dossier, soit dans le sens de la hauteur afin de compenser ou corriger une rotation de tronc, soit dans le sens de la largeur afin d'augmenter le confort et la surface d'appui au niveau du dos.

☐ Biseau fessier 205 x 205 x 25 (mm) SAP4301

Le biseau fessier (cale d'obliquité) peut compenser une perte de tonus des muscles fessiers ou diminuer une obliquité du bassin.

☐ Butée d'abduction — Choix de la taille: ☐ Butée anthracite rigide 175 x 105 x 70 (mm) SAP4401 ; ☐ Butée souple 175 x 105 x 70 (mm) SAP4406

La butée d'abduction est destinée à contrôler l'adduction des membres inférieurs.

Etape 2

ACCESSOIRE COUSSIN D'ASSISE

- ☐ **Housse Stealth-Tek Nylon/Polyester imperméable**
- ☐ **Housse AirMesh, Antiglissement**
- ☐ **Housse polyurethane**

Etape 3 Choix d'une ceintur

STABILISATEURS DES MEMBRES INFERIEURS

☐ Ceinture de maintien 2 points

Taille ☐ S	IFPB5122
Taille ☐ M	IFPB5223
Taille ☐ L	IFPB5224

☐ Ceinture de maintien 4 points

Taille ☐ S	IFPB5242
Taille ☐ M	IFPB5243
Taille ☐ L	IFPB5244

☐ Ceinture de maintien de jambe

Taille ☐ S	IFLH1111-S
Taille ☐ M	IFLH1111-M
Taille ☐ L	IFLH1111-L

Etape 4 Choix d'un supp

ALIGNEMENT FEMORAL (Choix d'une paire)

☐ Cale genou droit (KN1ADD-....+KN1ADD4)

☐ Cale genou gauche (KN1ADD-....+KN1ADD4)

☐ Plot d'abduction escamotable vers l'avant (UMS0522800)

☐ Coussin d'abduction Petit (MTMD-32M)

☐ Coussin d'abduction Petit (MTMD-33M)

☐ Coussin d'abduction Petit (MTMD-34M)

Produits d'assistance à la posture du siège (PAP B2) — 600 € TTC

Code 9913699 - VPH, adjonction, PAP forfait B adjonctions membre inférieur. Plv 600€ — *Non cumulable PAP B 1*

Choix uniquement de la protection ou du maintien

PROTECTION DE CHEVILLE/PIED

☐ Coussin de positionnement et de protection de jambes

☐ Taille 16	ST-IFPFB-DS-16
☐ Taille 18	ST-IFPFB-DS-18
☐ Taille 20	ST-IFPFB-DS-20
☐ Taille 22	ST-IFPFB-DS-22

ENSEMBLE DOSSIER

REGLAGES DU DOSSIER

☐ Dossier rigide ajustable en hauteur et rabattable sur l'assise.

Revêtement:

- ☐ Mesh (FAW6056)
- ☐ Dartex (FAW6055)

☐ Dossier souple (FAW6050)

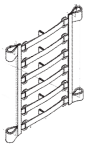

✔ Inclinaison de dossier assistée par vérin de 85° à 120

☐ Inclinaison de dossier dynamique (FAW1086) *(Non compatible de dossier ADI)*

Permet d'absorber les schémas d'extension et spasmes, tout en conservant un réglage d'inclinaison de dossier avec un vérin à gaz

✔ Dossier Stealth ADI Back 2 *(NC: FAW1086)*

1- Forme	☐ Aluminium **(AL)** ☐ Aluminium Flat Top **(AFT)** *Flat Top disponible hauteur:* ***16'' et plus***
2- Largeur :	☐ 15'' **(15)** ☐ 16'' **(16)** ☐ 17'' **(17)** ☐ 18'' **(18)** ☐ 19'' **(19)** ☐ 20'' **(20)** *14'' et 15'' hauteur maximale:* ***Standard 16''*** *14'' et 15'' incompatible contour:* ***ExtraDeep***
3- Hauteur :	☐ Low 10'' **(L)** ☐ Medium 13'' **(M)** ☐ Standard 16'' **(S)** ☐ Tall 18'' **(T)** ☐ Extra Tall 20'' **(X)**
4- Contour :	☐ Active 2,5'' **(A)** ☐ Deep 4'' **(D)** ☐ Extra Deep 6'' **(E)**
5- Fixation:	Quick Release Pro Mount **(1-P)**
6- Ref:	**ADI2XXXXXX1-P**
Optionnel :	Uniquement dossier ADI active : Paire de cale tronc fixe ☐ Taille L 11,5 cm x 11,5 cm (LATADJSTLG (x2)) ☐ Taille XL 10 cm x 11,5 cm (LATADJSTXLG (x2))

☐ Dossier Souple, ajustable 7 sangles avec réglage indépendant à droite et à gauche.

Largeur: ☐ 36-45cm SAY3300 ☐ 45-50cm SAY3400 ☐ 50-60cm SAY3500

Choix obligatoire:

Cales-tronc réglables H15cm x P10cm, la paire.

- ☐ fixation velcro (SAP3603)
- ☐ fixation rigide (SAP3601)
- ☐ Ajustement en profondeur des cales-tronc SAP3601, réglables 60mm

SOUTIEN LOMBAIRE

☐ Butée Sacro-lombaire anthracite 255 x 240 x 25 (mm) SAP4601

La butée sacro lombaire est placée dans la partie inférieure du dossier. Elle permet d'améliorer la répartition des pressions sur l'ensemble du dos lors d'une hyper lordose, et favorise l'antéversion du bassin.

CEINTURE DE MAINTIENT DE POSITIONNEMENT

☐ Harnais Classic Dynamique Zipper

- ☐ Taille S (IFPS3102)
- ☐ Taille M (IFPS3103)
- ☐ Taille L (IFPS3104)

☐ Ceinture d'épaule Y Straps

- ☐ Taille S (IFYS3102)
- ☐ Taille M (IFYS3103)
- ☐ Taille L (IFYS3104)

☐ Harnais d'épaule Backpack

- ☐ Taille XS (IFPB4201)
- ☐ Taille S (IFPB4202)
- ☐ Taille M (IFPB4203)
- ☐ Taille L (IFPB4204)

☐ Harnais d'épaule Style "H"

- ☐ Taille S (IFHH5202)
- ☐ Taille M (IFHH5203)
- ☐ Taille L (IFHH5204)

ADJONCTIONS SPECIFIQUES :

Code 4550001 - VPH, adjonction spécifique, supplément sur devis pour fauteuil roulant pour FRMP. Plv sur devis

VERIN D'INCLINAISON

☐ Inclinaison de dossier électrique **(Délai nous consulter)**	FAW1160	872 €	920 € TTC

VERIN D'INCLINAISON DYNAMIQUE

☐ Inclinaison de dossier EPIC SEATING *(NC: Dossier électrique)*	1 891 €	1995 € TTC

ⓘ Système sans dossier, ajouter le PAP A3, uniquement dossier ADI Qback 2. (Montant PAP à ajouter)

ⓘ Ajouter un appui tête de positionnement

ⓘ Hauteur de coque de dossier compatible uniquement LOW et MEDIUM

Largeur du fauteuil ☐ 39 **(01)** ☐ 44 ou 49 **(02)**

☐ Force de verin élevé 100N **(100)**

☐ Force de verin légère 50N **(050)**

Pour faciliter la réalisation de votre commande Epic vous pouvez utiliser le formulaire dédié.

Veuillez scanner le QR code:

Finaliser la référence ci-dessous en fonction de la largeur du fauteuil **(XX)** et de la force de verin **(000)**

Référence : **ESAT1222XX000**

APPUI TETE

☐ Appui-tête orientable multi-positions. (FAW4011)

APPUI TETE DE POSITIONNEMENT **160 € TTC**

Code 4510001 - VPH, adjonction, supplément appui-tête réglable. Plv 160€

Choix possible d'un seul appui tête

✔ Support d'appui tête orientable multiaxe (HMO475-17M)

☐ All Positionning

- ☐ Taille M (AP350M)
- ☐ Taille L (AP450M)
- ☐ Taille XL (AP550M)

APPUI TETE DE POSITIONNEMENT (suite)

☐ Appui tête enveloppant et pivotant

☐ Taille M (CP08CCFPM)
☐ Taille L (CP10CCFPM)
☐ Taille XL (CP14CCFPM)

Produits d'assistance à la posture du siège (PAP A1) — 600 € TTC

Code 9942940 - VPH, adjonction, PAP, forfait A adjonctions membre supérieur. Plv 600€ — *Non cumulable PAP A 2, 3 & 4*

DISPOSITIFS DE POSITIONNEMENT CERVICO-CEPHALIQUES

☐ Ultra (UHBSU23200 + UHB4D33200-QCR)

Choix des coussins:

Occipital - LxH Cm
☐ O1 - 18x10 (500M)
☐ O2 - 13x5 (510M)
☐ O2 - 13x5 (510M)
☐ O2 - 13x5 (510M)

Sous - Occipital - LxH Cm
☐ SO1 - 24x7 (600M)
☐ SO2 - 18x7 (610M)
☐ SO3 - 16x6 (620M)

Produits d'assistance à la posture du siège (PAP A2) — 600 € TTC

Code 9942940 - VPH, adjonction, PAP, forfait A adjonctions membre supérieur. Plv 600€ — *Non cumulable PAP A1, 3 & 4*

DISPOSITIFS DE POSITIONNEMENT CERVICO-CEPHALIQUES

Choix possible de l'un des quatres appui-têtes + swing away

☐ Combo
Sélectionner la taille
☐ Taille S (CB315M)
☐ Taille L (CB305M)

Swing away
☐ Droit (SAR2B-R)
☐ Gauche (SAR2B-L)
☐ Droit & Gauche (SAR2B-B)
Pad: Q. _____

☐ 7x5 (910M) ☐ 11x5 (900M) ☐ 16x6 (920M) ☐ 16x4 (930M)

☐ Confort Plus Ajustable
Sélectionner la taille
☐ Taille L (ACP150M)
☐ Taille XL (ACP550M)

Swing away
☐ Droit (SAR2A-R)
☐ Gauche (SAR2A-L)
☐ Droit & Gauche (SAR2A-B)
Pad: Q. _____

☐ 7x5 (910M) ☐ 11x5 (900M) ☐ 16x6 (920M) ☐ 16x4 (930M)

☐ Confort Plus
Sélectionner la taille
☐ Taille XS (CP06CCFPM)
☐ Taille S (CP08CCFPM)
☐ Taille M (CP10CCFPM)

Swing away
☐ Droit (SAR2A-R)
☐ Gauche (SAR2A-L)
☐ Droit & Gauche (SAR2A-B)
Pad: Q. _____

☐ 7x5 (910M) ☐ 11x5 (900M) ☐ 16x6 (920M) ☐ 16x4 (930M)

☐ All Positionning
Sélectionner la taille
☐ Taille M (AP350M)
☐ Taille L (AP450M)
☐ Taille XL (AP550M)

Swing away
☐ Droit (SAR2B-R)
☐ Gauche (SAR2B-L)
☐ Droit & Gauche (SAR2B-B)
Pad: Q. _____

☐ 7x5 (910M) ☐ 11x5 (900M) ☐ 16x6 (920M) ☐ 16x4 (930M)

ENSEMBLE ACCOUDOIRS

ACCOUDOIRS :

✔ Accoudoirs réglables en hauteur et en largeur, avec protège vêtements
☐ Droit (FAW1070)
☐ Gauche (FAW1070)

☐ Accoudoir goutière avec protège vetement
Incompatible tablette
☐ Droit (FAW1071)
☐ Gauche (FAW1071)

Produits d'assistance à la posture du dossier (PAP A4) — 600 € TTC

Code 9942940 - VPH, adjonction, PAP, forfait A adjonctions membre supérieur. Plv 600€ — *Non cumulable PAP B 1, 2 & 3*

BUTEE POSTERIEURE DE COUDE

1

☐ Support de coussin escamotable
- ☐ droit (ARMS-ES-L)
- ☐ gauche (ARMS-ES-R)

2

☐ Coussin demi-lune
- ☐ droit (ARMSES-3X10-R)
- ☐ gauche (ARMSES-3X10-L)

☐ Maintien de coude
- ☐ droit (ARMSES-4X4)
- ☐ gauche (ARMSES-4X4)

RELEVES-JAMBES

☐ Relève-jambes manuels séparé

Appui-Mollet, Palette avec sangle talonnière, relevable, inclinable

- ☐ Gauche (FAW3014)
- ☐ Droit (FAW3015)

☐ Surpalette centrale (FAW3085)

☐ Relève-jambes manuels séparé

Appui-Mollet, Palette avec sangle talonnière, relevable, inclinable

- ☐ Gauche (FAW1021)
- ☐ Droit (FAW1020)

☐ Surpalette centrale (FAW1024)

LEVIER BASCULEUR

✔ Activation à la main

ADJONCTIONS SPECIFIQUES : TABLETTE — 132 € TTC

Code 9946641 - VPH, adjonction, tablette complète. Plv 132€

☐ Tablette escamotable (FAW7010)

Non compatible accoudoir gouttière

COMMENTAIRES

Note délai *— La configuration du matériel (options/personnalisations) peut fortement impacter le délai : compter un délai moyen de 3 semaines, pouvant être allongé jusqu'à 8 semaines supplémentaires.*

Notes et informations utiles

- Merci de renseigner l'ensemble des informations nécessaires à la fabrication et aux réglages du fauteuil
- Toute commande reçue incomplète ne pourra être validée en production impliquant de fait un délai de traitement supplémentaire.
- Un seul coussin d'assise livré (hors assise modulaire)

DIMENSIONS COUSSINS

Tru confort² SPP

DIMENSIONS

Largeur / Profondeur	35	38	41	43	46	48	51	53	56	61	Personnalisé
35	●		●								●
38	●		●	●							●
41	●	●	●	●	●		●				●
43	●	●	●	●	●	●	●				●
46	●	●	●	●	●	●	●	●	●		●
48		●	●	●	●	●	●	●	●		●
51		●	●	●	●	●	●	●	●	●	●
53			●	●	●	●	●	●	●	●	●
56			●	●	●	●	●	●	●	●	●
61							●		●	●	●
Personnalisé	●	●	●	●	●	●	●	●	●	●	●

Spectrum Gel

DIMENSIONS

Largeur / Profondeur	35	41	43	46	48	51	56	61	66	71	76	82	Personnalisé
38		●											●
41		●	●	●	●	●	●	●					●
43		●	●	●	●								●
46	●	●	●	●	●	●	●	●	●	●	●		●
48		●	●	●	●	●	●	●					●
51		●	●	●	●	●	●	●	●	●	●		●
53				●		●		●					●
56				●		●	●	●	●	●	●		●
61				●		●	●	●	●	●	●		●
66								●				●	●
71										●	●	●	●
Personnalisé	●	●	●	●	●	●	●	●	●	●	●	●	●

Essence

DIMENSIONS

Largeur / Profondeur	25	30	35	38	41	43	46	48	51	53	56	Personnalisé
25	●	●	●									●
30	●	●	●									●
35	●	●	●									●
38			●	●								●
41			●	●	●	●	●		●			●
43			●	●	●	●	●	●	●			●
46			●	●	●	●	●	●	●		●	●
48					●	●	●	●	●			●
51					●	●	●	●	●	●	●	●
53										●		●
56										●	●	●
61											●	●
Personnalisé	●	●	●	●	●	●	●	●	●	●	●	●

Solution

DIMENSIONS												
Largeur	25	30	35	38	41	43	46	48	51	56	61	Personnalisé
Profondeur												
25	●	●										●
30	●	●	●									●
35	●	●	●									●
38				●								●
41			●	●	●	●	●		●			●
43				●	●	●	●	●				●
46			●	●	●	●	●	●	●	●		●
48					●	●	●	●	●			●
51					●	●	●	●	●	●	●	●
56							●		●	●	●	●
61											●	●
Personnalisé	●	●	●	●	●	●	●	●	●	●	●	●

Premiere P

DIMENSIONS									
Largeur	35	38	41	43	46	48	51	56	Personnalisé
Profondeur									
33	●								●
35	●	●							●
38	●	●							●
41	●	●	●	●	●		●		●
43		●	●	●	●	●	●		●
46			●	●	●	●	●	●	●
48			●	●	●	●	●		●
51			●		●		●	●	●
56							●	●	●
Personnalisé	●	●	●	●	●	●	●	●	●

Glacial

DIMENSIONS												
Largeur	30	35	38	41	43	46	48	51	53	56	61	Personnalisé
Profondeur												
30	●	●										●
35	●	●										●
38			●									●
41		●	●	●		●		●		●		●
43			●		●	●	●					●
46		●		●	●	●	●	●		●	●	●
48					●		●		●			●
51				●	●	●	●	●	●	●	●	●
53									●		●	●
56						●		●		●	●	●
58											●	●
61										●	●	●
Personnalisé	●	●	●	●	●	●	●	●	●	●	●	●